Как самостоятельно настроить ADSL маршрутизатор DSL-2500U,DSL-2520U, DSL-2540U, DSL-2600U, DSL-2640Uдля работы в ЗАО «Туапсе-Связь».

Для начала проверяем текущую версию прошивки маршрутизатора на официальном сайте D-Link(актуальную версию прошивки уточняйте по ссылке http://ftp.dlink.ru/pub/ADSL/).

Посмотреть текущую версию прошивки можно через WEB интерфейс маршрутизатора. Для этого используя браузер InternetExplorer заходим на IP-адрес маршрутизатора 192.168.1.1, в авторизационном окне вводим «Пользователь» - **admin**, «Пароль» - **admin**, и нажимаем кнопку «**OK**» (см. рис.1).

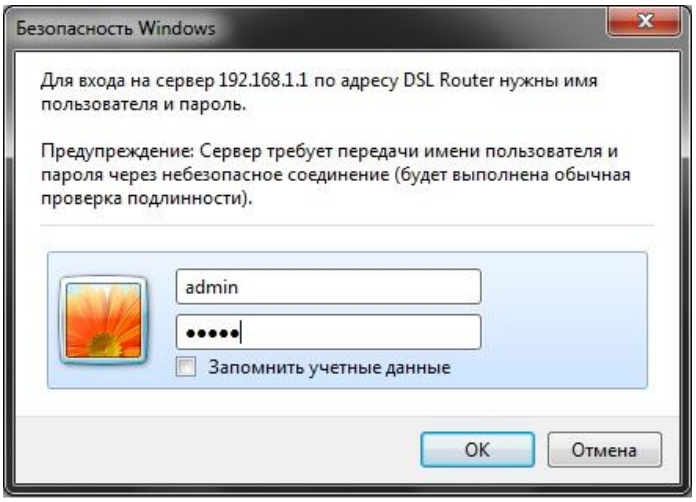

Рис. 1

Далее смотри строчку «SoftwareVersion» (см. рис.2).При необходимости для обновления прошивки используем соответствующую инструкцию с сайтаhttp://www.dlink.ru/ru/faq/164/857.html

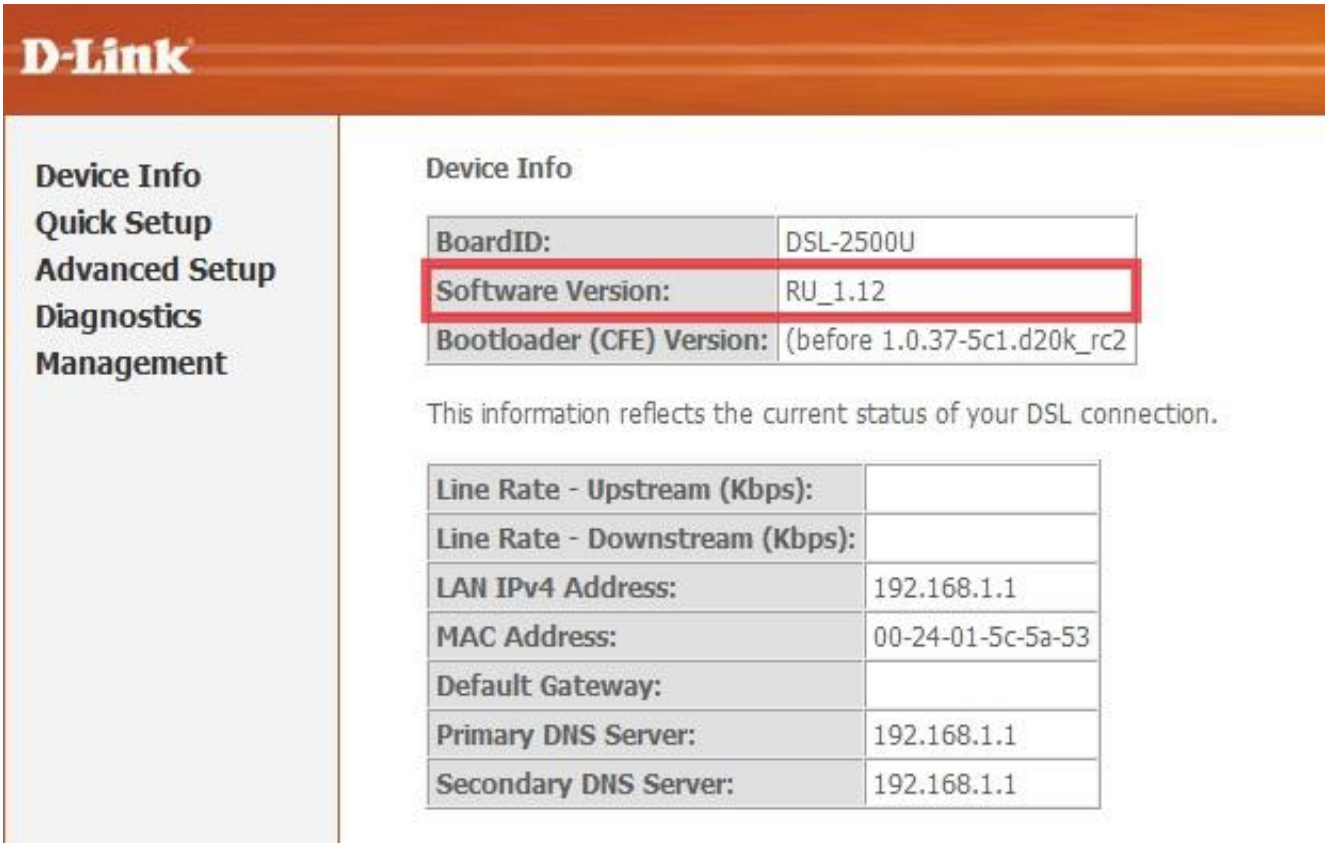

Рис. 2

После того как проверили и перепрошили модем на последнюю актуальную версию преступайте к настройкам модема.

Открываете папку «Программа», запускаете файл «ClicknConnect». Открывается окно (см. рис. 3) нажимаете на кнопку «Быстрая установка ПУСК».

Рис. 3

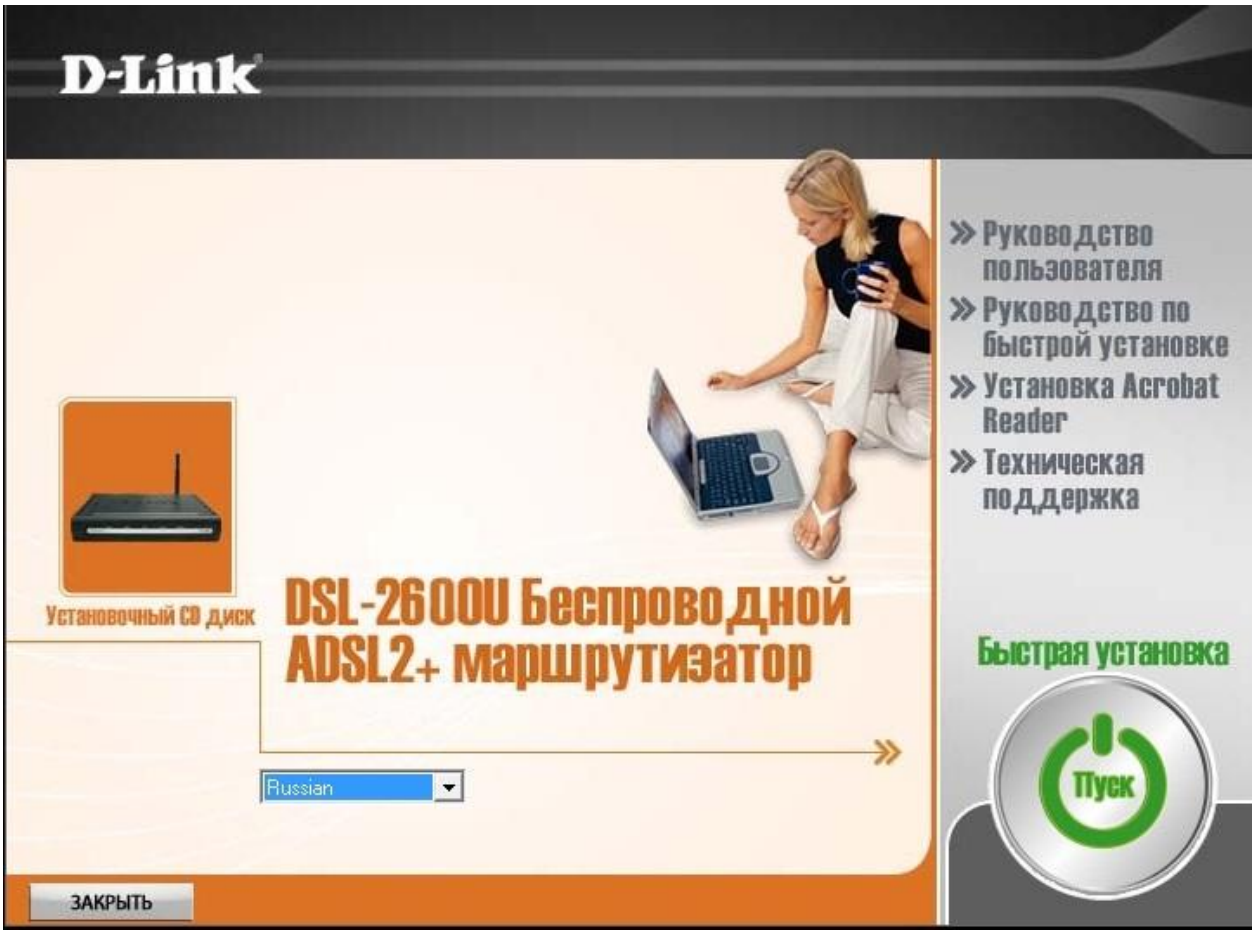

Рис. 4

Открывается следующее окно (см. рис. 4). В этом окне проверяется подключение модема к розетке питания. Если модем подключен, нажимаете «Далее».

Рис. 5

Открывается следующее окно (см. рис. 5). В этом окне проверяется подключение модема к ПК. Если модем подключен, нажимаете «Далее».

Рис. 6

Открывается следующее окно (см. рис. 6). В этом окне проверяется подключение к DSLлинии вашего номера телефона. Если DSLиндикатор не загорается, обращайтесь в службу тех. поддержке по номерам 3-11-11 или 3-07-03. Если загорелся нажимаете «Далее».

Рис. 7

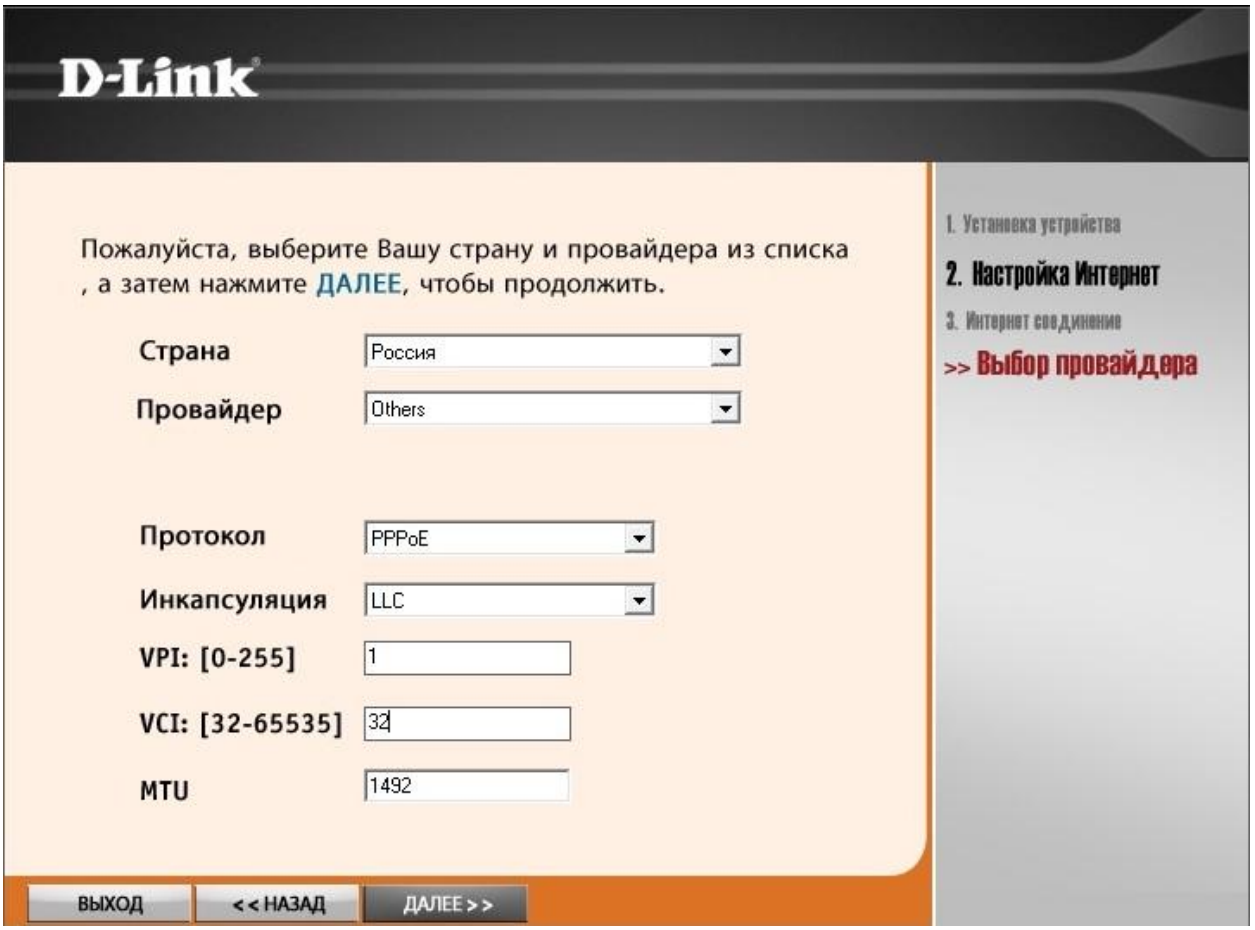

Открывается следующее окно (см. рис. 7). В этом окне вводите параметры, так как показано на рис. 7. Если все ввели верно, нажимаете «Далее».

Рис. 8

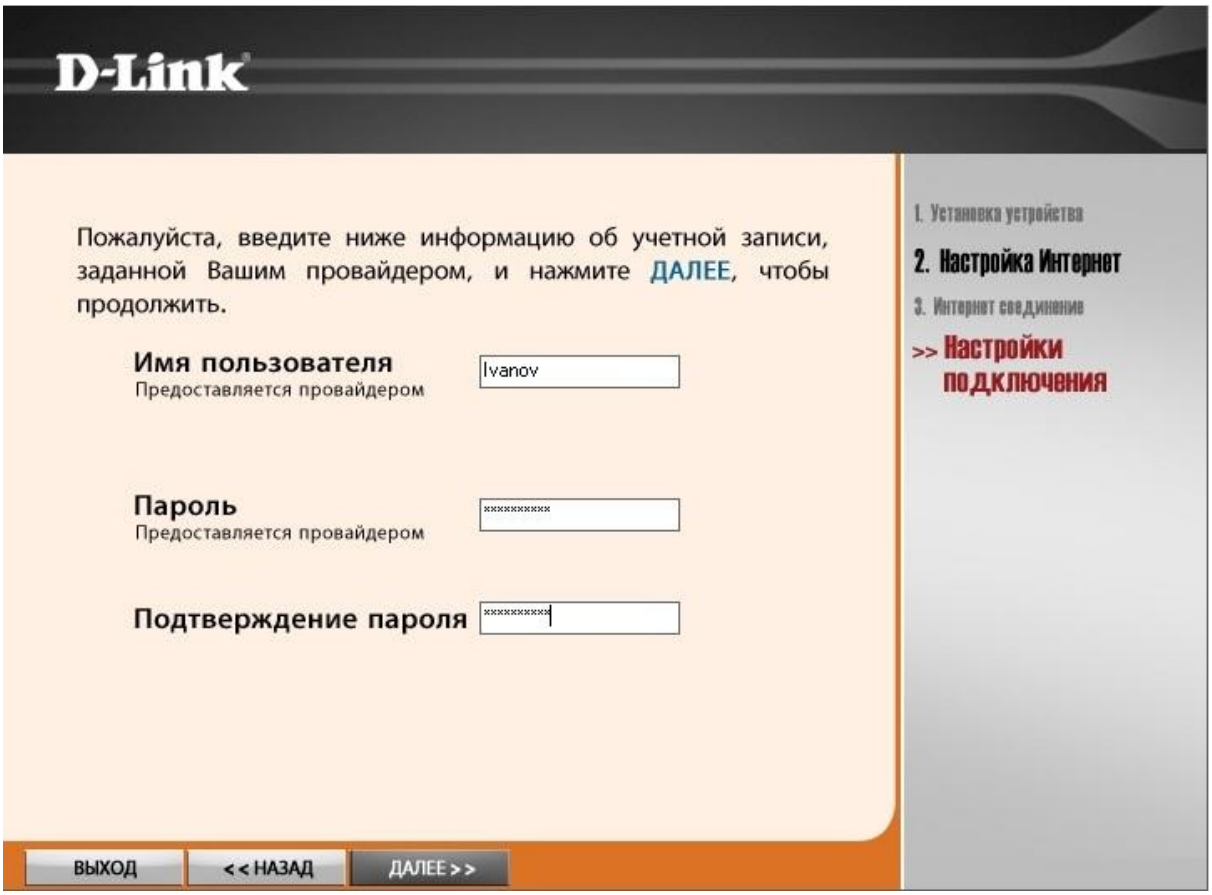

Открывается следующее окно (см. рис. 8). В этом окне вводите «Логин» и «Пароль», которые Вам выдали в ЗАО «Туапсе-Связь». Если все ввели верно, нажимаете «Далее».

Рис. 9

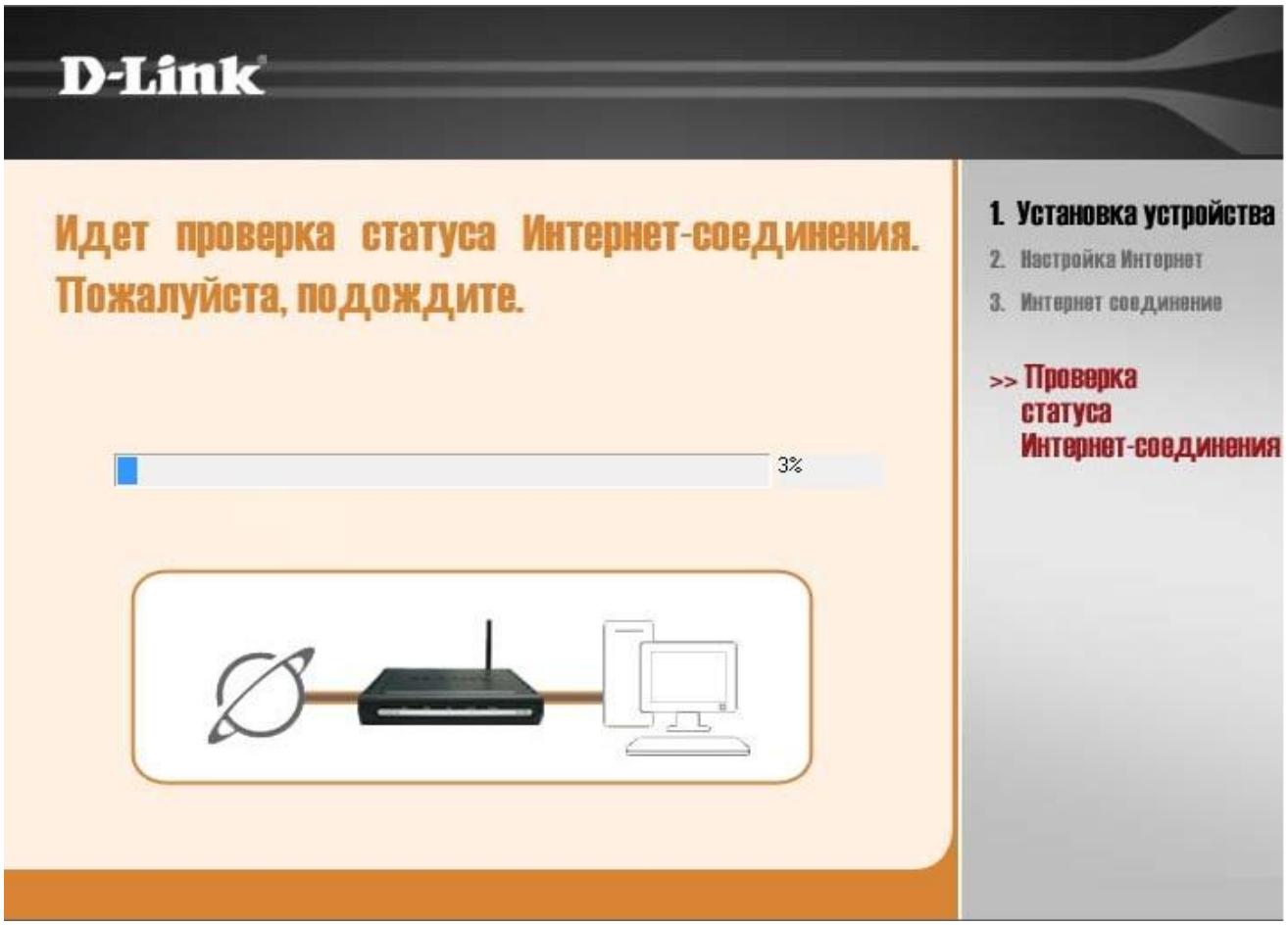

Открывается следующее окно (см. рис. 9). В этом окне идет автоматическая настройка модема по заданным параметрам. Нужно дождаться пока шкала настройки дойдет до 100%. Если все параметры ввели верно, то по окончанию настроек откроется окно с поздравлением (см. рис. 10). Нажимаете на кнопку «Выход» и можете начать работу в интернете.

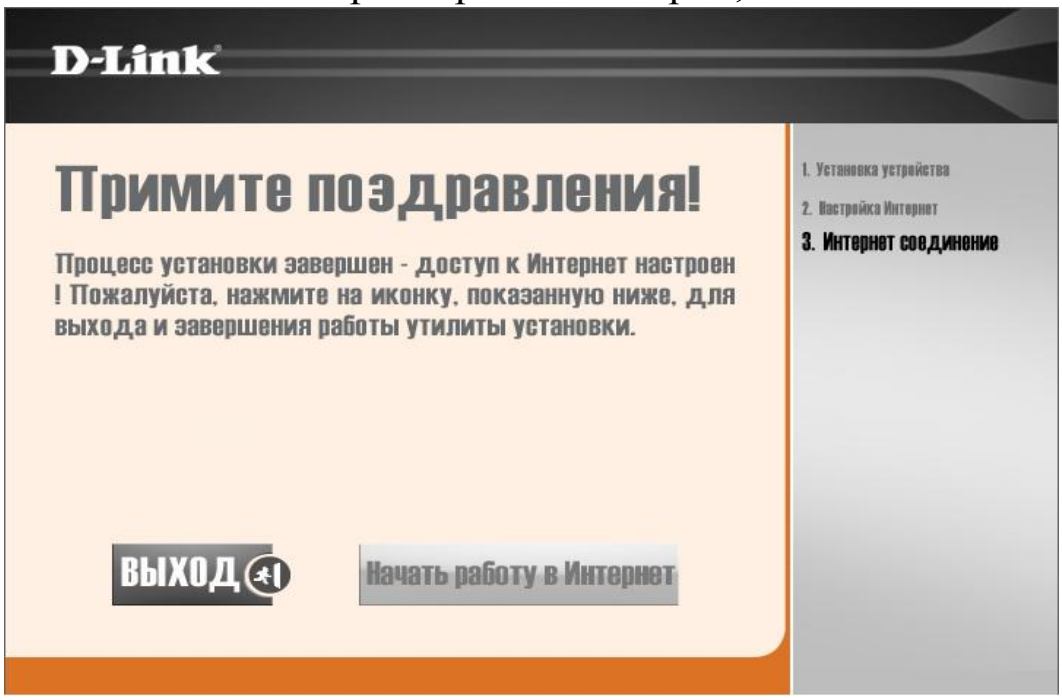

Рис. 10